APROBAT

Administrator interimar al ÎS "CMAC"

Dorin ȘERBAN

29 decembrie 2025
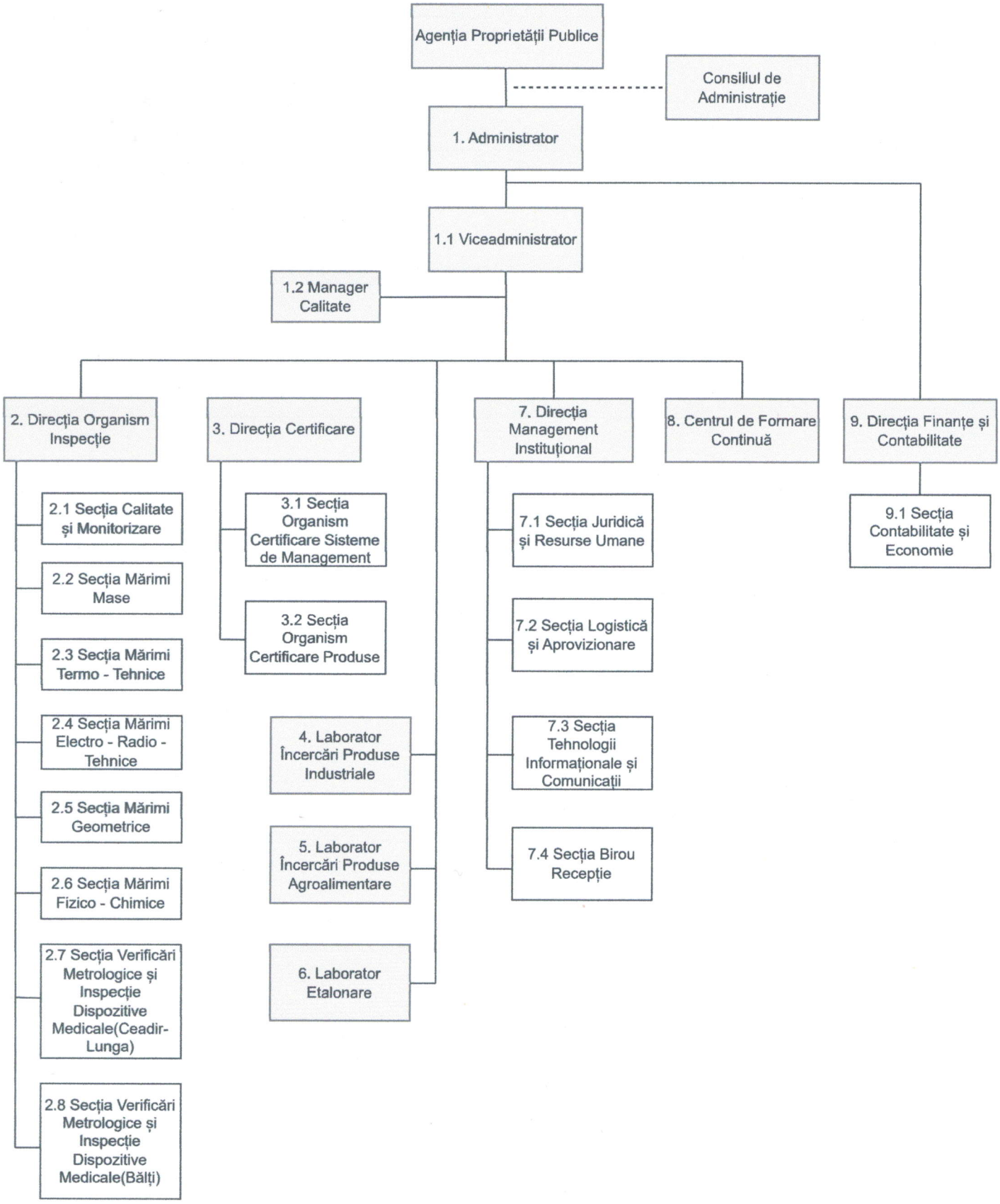
Structura Organizatorică
Întreprinderea de Stat "Centrul de Metrologie Aplicată și Certificare"